

Certificado de Servicio N° 1132

Manejo integrado de plagas
Fecha de ejecución: 14 / 03 / 2024



ENTOS

MANEJO DE PLAGAS

MG SERVICIOS INDUSTRIALES SAS
Cr112 a N° 142 - 46
11001 Bogotá - Bogotá D.C
www.entosfumigaciones.com
Concepto sanitario: SQ07C003879

DATOS DEL CLIENTE Y SU SEDE

Razón Social : CENTRO COMERCIAL CEDRITOS 151 P.H
Sede: CENTRO COMERCIAL CEDRITOS 151 P.H
Dirección: CALLE 150 N° 6 56
Municipio: 110121 BOGOTA / USAQUEN
Departamento: Bogotá D.C
Tel.: 3188216344

PRESTA EL SERVICIO

MG SERVICIOS INDUSTRIALES SAS
Cr112 a N° 142 - 46
11001 Bogotá - Bogotá D.C
Concepto sanitario: SQ07C003879

2 TRATAMIENTOS

Vigilancia / Monitorización

■ **Limpieza y desinfección de tanque subterráneo** Servicio de limpieza y desinfección de tanque subterráneo para almacenamiento de agua potable.

MÉTODO DE CONTROL: Físico-Químico

■ Suministros

Toma e informe de resultados de análisis fisicoquímico y microbiológico, después del lavado. (Enero 2024)

FECHA Y HORARIO

14/03/24 21:00 - 23:00

PRODUCTOS UTILIZADOS

Nombre comercial	N° registro	Plazo seguridad	Método aplicación	Dosificación %	Consumo	Zonas	Lote
------------------	-------------	-----------------	-------------------	----------------	---------	-------	------

No hay productos utilizados

N/A: Esta sigla significa NO APLICA, y se verá reflejada en aquellos campos de productos o servicios que no están catalogados como biocidas o insecticidas y que por tal razón no poseen información de dosificación %, No. Registro, plazo de seguridad, método de aplicación, lote.

INCIDENCIAS:

se realiza servicio de lavado y desinfección de tanque subterráneo se enviara técnico para realizar examen microbiológico

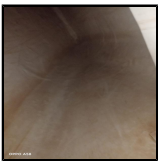

NOTA DE NOTIFICACIÓN DE BIOCIDAS

Certificado de Servicio N° 1132

Manejo integrado de plagas

Fecha de ejecución: 14 / 03 / 2024



ENTOS

MANEJO DE PLAGAS

MG SERVICIOS INDUSTRIALES SAS

Cr112 a N° 142 - 46

11001 Bogotá - Bogotá D.C

www.entosfumigaciones.com

Concepto sanitario: SQ07C003879

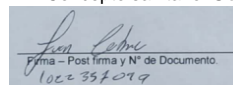

Recibí del Cliente

Nombre y C.C.:

14/03/2024 23:00

Nombre y firma del Responsable Técnico

Rafael Antonio Murcia Guzmán

C.C.: 1070921491

Nombre y firma del Técnico Aplicador

Juan Andres Cabra Arias

C.C.: 1022337099

Nombre y firma del Técnico Aplicador

Jorge Leonardo Escobar Murcia

C.C.: 1110487613

Certificado de Servicio N° 1132

Manejo integrado de plagas
Fecha de ejecución: 14 / 03 / 2024



ENTOS

MANEJO DE PLAGAS

MG SERVICIOS INDUSTRIALES SAS
Cr112 a N° 142 - 46
11001 Bogotá - Bogotá D.C
www.entosfumigaciones.com
Concepto sanitario: SQ07C003879

Informe de seguimiento

DEFICIENCIAS DETECTADAS Y MEDIDAS A ADOPTAR:

CONDICIONES HIGIÉNICO-SANITARIAS Y AMBIENTALES ACTUALES

No se proponen medidas correctoras.

MEDIDAS SOBRE LOS ELEMENTOS ESTRUCTURALES Y CONSTRUCTIVOS

No se proponen medidas correctoras.

EDUCAR Y DESARROLLAR COMPORTAMIENTOS Y HÁBITOS SALUDABLES DEL CLIENTE

No se proponen medidas correctoras.

MEDIDAS DE CONTROL DIRECTO SOBRE LA ESPECIE NOCIVA

Vigilancia / Monitorización

CRITERIO INDICE DE CONSUMO Y/O CAPTURAS: NULO: 0% / BAJO: 25% / MEDIO: 50% / ALTO: 75% / TOTAL: 100%

ESPECIES DETECTADAS EN ESTA VISITA

IDENTIFICACIÓN DE LAS ESPECIES CAPTURADAS

Ubicación	Punto de control	Cantidad y especies detectadas
No se capturaron especies		

IDENTIFICACIÓN DE LAS PLAGAS

Identificación de las especies detectadas: No se ha identificado ninguna especie

OBSERVACIONES :

1. El plazo de seguridad de los productos aplicados es mínimo de 3 horas. Por lo que se deberá esperar este periodo de tiempo antes de la ocupación del área tratada.
2. Después de transcurrido el plazo de seguridad y antes de la utilización de las instalaciones es recomendable la correcta ventilación de las mismas.
3. Será responsabilidad del cliente avisar a todo el personal de la instalación sobre estas medidas.
4. Con su firma el Cliente confirma haber sido informado, antes del servicio, de las medidas preventivas de antes, durante y después del tratamiento.

EN CASO DE EMERGENCIA

CISPROQUIM

BOGOTÁ: Tel. +57 1 288 60 12

NACIONAL: Tel. 01 8000 91 60 12